



Desarrollo Social

# Ficha informativa

ACTUALIZACIÓN DEL PLAN ESTATAL DE GOBERNANZA  
Y DESARROLLO 2019-2024. VISIÓN 2030

RESULTADOS DE LOS EJERCICIOS DE PLANEACIÓN  
PARTICIPATIVA



## Eje 3. Desarrollo Social

En este documento se da cuenta de los resultados de los distintos ejercicios de planeación participativa que formaron parte de los insumos para la actualización del Plan Estatal.

1. En respuesta a la emergencia sanitaria mundial ocasionada por el COVID19, en Jalisco se llevó a cabo una serie de encuentros virtuales entre ciudadanos y gobierno en un foro denominado: ¿Qué sigue para Jalisco? entre el 27 junio al 10 agosto de 2020. Este fue un espacio de diálogo y reflexión sobre la reestructuración de la vida social en el estado a partir de los aprendizajes generados de la emergencia sanitaria, centrando la discusión en torno a tres bloques temáticos: Gobernanza y gestión pública; Cultura de paz y justicia social y Redes de colaboración y tecnología social.  
En cada bloque se contó con tres actividades principales: una conferencia magistral que fungió como detonante e inspirador para la reflexión; un panel de voces expertas, que profundizó la reflexión y, finalmente, mesas de diálogo que constituyeron espacios de trabajo y análisis para la identificación de problemáticas y soluciones innovadoras en Jalisco. Participaron en promedio, 300 jaliscienses en cada bloque temático.
2. Frente a la actualización del Plan Estatal se eligió integrar el enfoque sistémico para ejercitar una administración pública más interconectada e integral. Como producto principal se generó una visualización de todas las temáticas del plan y los problemas que atiende, así como todas las vinculaciones entre ellas. Durante el proceso se estimuló a que los funcionarios percibieran el sistema más amplio del que son parte e identificaran posibles espacios de colaboración, articulación y eficiencia. El proceso de análisis se centró en identificar cómo se relacionan las temáticas de cada organización o dependencia con otras temáticas clave y con las problemáticas que buscan atender. El resultado fue una serie de mapas sistémicos para cada una de las 41 temáticas del Plan Estatal que provoca mirar la planeación gubernamental por encima de los silos institucionales y hace tangible estas interdependencias.
3. Entre el 15 al 23 de abril y del 12 al 16 de julio de 2021 recuperando los insumos del foro ciudadano y los resultados del enfoque sistémico, se construyeron catorce talleres de planeación en los que se definió la estructura particular del Plan Estatal y sus componentes estratégicos. Esto implicó el diálogo para generar acuerdos y definiciones entre más de 80 funcionarios que representaron a 70 dependencias del Poder Ejecutivo, Judicial y Legislativo, así como de los cinco Organismos Autónomos del Estado. Esta integración de poderes resultó en una capacidad mejorada de reflejar en el Plan los contextos operativos y normativos en los que se deben producir resultados y valor público.
4. Finalmente, entre 2020 y 2021 se realizaron sesiones intensivas de trabajo con los órganos de participación ciudadana: dos talleres en el Consejo de Planeación y Participación para el Desarrollo (CoPPLADE) y dieciséis reuniones de trabajo con los Consejos Sectoriales Ciudadanos en los que, en general, se revisaron, analizaron, alimentaron y validaron las

propuestas de objetivos, indicadores y metas de lo que sería el Plan Estatal en su versión actualizada.

El Eje de Desarrollo social y sus seis temáticas: Pobreza y desigualdad; Educación; Protección a la salud; Grupos prioritarios; Cultura y Deporte y activación física, concentran:

- Un objetivo de gobernanza con tres indicadores estratégicos. 40 problemáticas analizadas y priorizadas a la luz de los resultados y avances de los últimos años y de nuevas prioridades relacionadas con COVID 19, con sus respectivos 40 resultados específicos al 2024 desplegados en seis objetivos para cada temática y 26 indicadores sectoriales.
- Los resultados específicos al 2024 se han vinculado con 13 proyectos estratégicos; a 107 estrategias instituciones; a 9 de 17 Objetivos del Desarrollo Sostenible y a 35 metas de la Agenda 2030 de la Organización de las Naciones Unidas.

## Cambios sustantivos del PEGD en Eje y temáticas

Inicio administración 2019	Actualización 2021
Temática: Educación	La temática analiza dos sub temáticas: Educación básica y educación media y Educación superior
Temática: Acceso a la justicia para todas y todos	Se incluyó en la temática: Procuración de justicia del Eje de Seguridad ciudadana, justicia y estado de derecho

## Objetivo de gobernanza

Mejorar las condiciones de acceso efectivo a los derechos sociales, impulsando capacidades de las personas y sus comunidades, reduciendo brechas de desigualdad, con un sentido de colectividad fortalecido que impulsa la movilidad social ascendente y con atención prioritaria para las personas y los grupos cuyos derechos han sido vulnerados de manera histórica y coyuntural en particular por la pandemia por COVID19.

## Indicadores estratégicos

Nombre del indicador	Unidad de medida	Línea Base		Meta de referencia 2024	Tendencia deseable	Fuente
		Valor	Año			
Porcentaje de la población vulnerable por carencias sociales	Porcentaje	28.40	2020	22.80	Descendente	CONEVAL. Medición de la pobreza 2020, estimaciones con base en la ENIGH 2018 y 2020. (CONEVAL, 2021a).
Porcentaje de población en situación de pobreza	Porcentaje	31.40	2020	27.40	Descendente	CONEVAL. Medición de la pobreza 2020, estimaciones con base en la ENIGH 2018 y 2020. (CONEVAL, 2021a).
Posición en el Índice de Rezago Social	Posición	24	2020	No Evaluable	Ascendente	CONEVAL. Índice de Rezago Social a nivel municipal y por localidad, 2020. (CONEVAL, 2020b).

# Estructura del Eje

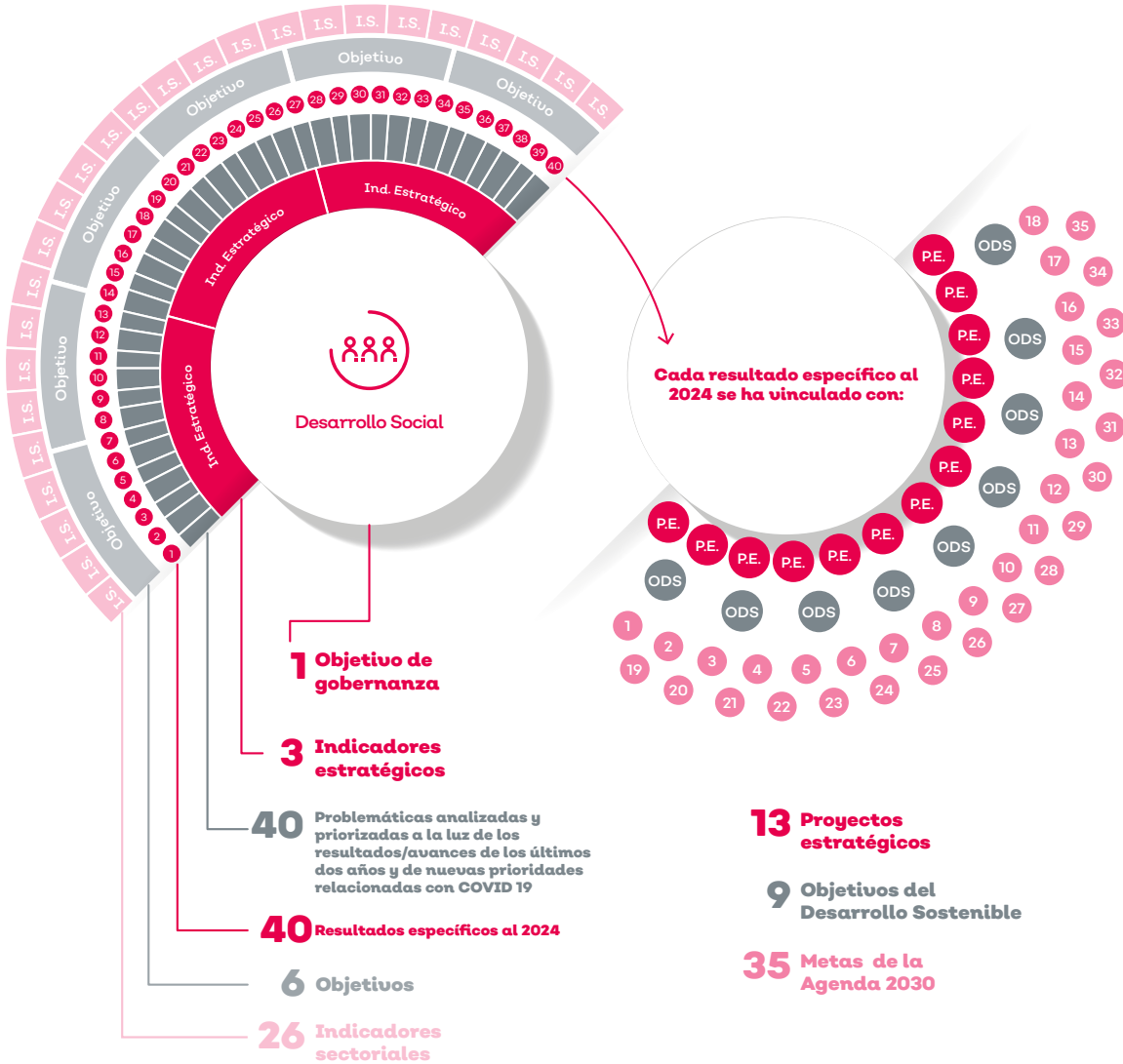

## Grandes totales

Eje de desarrollo/Temática	Problemáticas y resultados específicos	Indicadores sectoriales	Estrategias	Proyectos estratégicos	ODS*	Metas*
<b>Total</b>	<b>234</b>	<b>137</b>	<b>658</b>	<b>81</b>	<b>17</b>	<b>123</b>
<b>Desarrollo social</b>	<b>40</b>	<b>26</b>	<b>107</b>	<b>13</b>	<b>9</b>	<b>35</b>
Pobreza y desigualdad	5	4	9	3	2	4
Educación	12	7	36	4	1	8
Protección a la salud	7	4	26	1	2	10
Grupos prioritarios	5	4	6	0	1	2
Cultura	6	4	16	2	8	20
Deporte y activación física	5	3	14	3	1	1

\*17 ODS y 169 metas. Los totales no coinciden con las sumatorias porque pueden estar contemplados objetivos y metas repetidos en dos o más ejes y temáticas.

## Entidades participantes

1. Coordinación General Estratégica de Desarrollo Social
2. Coordinación General Estratégica de Desarrollo y crecimiento económico
3. Coordinación General Estratégica de Seguridad
4. Comisión Estatal de Derechos Humanos de Jalisco
5. Comisión Estatal para la Mejora Continua en Jalisco
6. Consejo Estatal para el Fomento Deportivo
7. Consejo Estatal para la Prevención del SIDA en Jalisco
8. El Colegio Nacional de Educación Profesional Técnica
9. Hospital Civil de Guadalajara
10. Instituto de Infraestructura Física Educativa del Estado de Jalisco
11. Instituto de Infraestructura Física Educativa del Estado de Jalisco
12. Instituto Estatal para la Educación de Jóvenes y Adultos
13. OPD Servicios de Salud
14. Procuraduría Social Jalisco
15. Secretaría de Cultura
16. Secretaría de Educación
17. Secretaría de Igualdad Sustantiva entre Mujeres y Hombres
18. Secretaría de Innovación, Ciencia y Tecnología
19. Secretaría de la Hacienda Pública
20. Secretaría de Planeación y Participación Ciudadana
21. Secretaría de Salud
22. Secretaría de Seguridad del Estado de Jalisco
23. Secretaría del Sistema de Asistencia Social
24. Secretaría General de Gobierno
25. Sistema de Mejora Continua de la Educación

- 26. Sistema de Protección Integral de Niños, Niñas y Adolescentes
- 27. Sistema DIF Jalisco
- 28. Subsecretaría de Educación Superior
- 29. Universidad de Guadalajara

## Participación social

### Consejo de Participación y Planeación para el Desarrollo del Estado de Jalisco (COPPLADE)

#### Miembros ciudadanos

Nombre	Procedencia
Ana Celia Ramírez Espinoza	Región Sur, Tecalitlán
Ana Fátima López Iturríos	Observatorio de Wikipolítica y miembro del Colectivo "Con Nosotras"
Ángel Ernesto Cuevas Osegueda	Región Sur Este, Jocotepec
Belén Guadalupe Meza Godínez	Región Ciénega, Poncitlán
Bibiana López Sánchez	Región Norte, Colotlán
Carlos Alan González Estrada	Comunidad de la Juventud
Carlos Villaseñor Franco	Confederación Patronal de la República Mexicana (COPARMEX)
César Salvador de Anda Molina	Consejo Consultivo para la Innovación, Crecimiento y Desarrollo Sustentable
Efraín Cruz González	Región Altos Sur, Tepatitlán de Morelos
Elvira Dueñas De Santiago	Región Costa Sierra Occidental, Guachinango
Erika Jazmin Venadero Moreno	Asociación Yaaj Transformando tu vida, Capítulo Jalisco, Comunidad de la diversidad sexual
Fausto Marcelino Esparza Muñoz	Consejo Estatal para la Atención e Inclusión de Personas con Discapacidad
Gaudencio Mancilla	Consejo de mayores de la comunidad indígena de Ayotitlán, Cuautitlán, Jalisco
Gloria Sánchez Alcántar	Atleta paralímpica y coordinadora de Deporte Adaptado del municipio de Zapopan
Héctor Refugio Gaeta Gordiano	Región Norte, Huejúcar
Jorge Adán Flores Franco	Un Santo con Destino A.C.
José de Jesús Palacios Bernal	Región Costa Sierra Occidental, Puerto Vallarta

Nombre	Procedencia
José Felipe Anzures Núñez	Impulse Guadalajara, A. C. Comunidad de la diversidad sexual
Jose María Barba Muñoz	Región Altos Norte, San Juan de los Lagos
Laura Gabriela Reynoso Caro	Región Valles, Tala
Linda Inés Dávila Quintero	Consejo Ciudadano 100 por Jalisco A.C.
Lorena Delgado González	Alimentos y Servicios Pecuarios, S.A de C.V.
María de los Ángeles Gómez Lagunas	Región Centro, Guadalajara
María Fidelina Cornejo Valencia	Región Costa Sur, Tomatlán
Patricia Sánchez Rosario	Universidad de Guadalajara, Comunidad académica
Paulo Gutiérrez Pérez	Delibera A.C.
Rafael González Bravo	Universidad de Guadalajara, Comunidad académica
Sitlali Chino Carrillo	Comunidades Indígenas

## Consejo Sectorial Ciudadano de Desarrollo Social

### Miembros ciudadanos

Nombre	Procedencia
Alejandro Gómez Levy	Jalisco Educado
Andrea Flores Ruiz	Familia Incluyente A. C
Andrea Victoria García Arriaga	Asociación Mujeres en Red para la Igualdad de Género (MURIG)
Armando Beltrán Zacarías	Mexicanos Primero Jalisco
David Pérez Rulfo	Corporativa de Fundaciones
Esperanza Loera Ochoa	Universidad de Guadalajara
Javier Eduardo García de Alba García	Universidad de Guadalajara (UdeG)
José Guadalupe Cruz Beas Quiles	Municipio El Grullo
José Luis Solís Dávila	Asociación de Hospitales Particulares de Jalisco
José Manuel Pérez Udabe	Municipio de Autlán de Navarro



Nombre	Procedencia
José Nabor Cruz Marcelo	Consejo Nacional de Evaluación de la Política de Desarrollo Social (CONEVAL)
María del Pilar Rodríguez Martínez	Instituto Tecnológico y de Estudios Superiores de Occidente (ITESO)
Nubia Macías Navarro	Consultora NM gestión cultural

Dirección de Planeación Participativa para el Desarrollo  
Dirección General de Planeación y Evaluación Participativa  
Secretaría de Planeación y Participación Ciudadana  
**8 de junio de 2022**